

6

CORTE AA

ESCALA 1:50

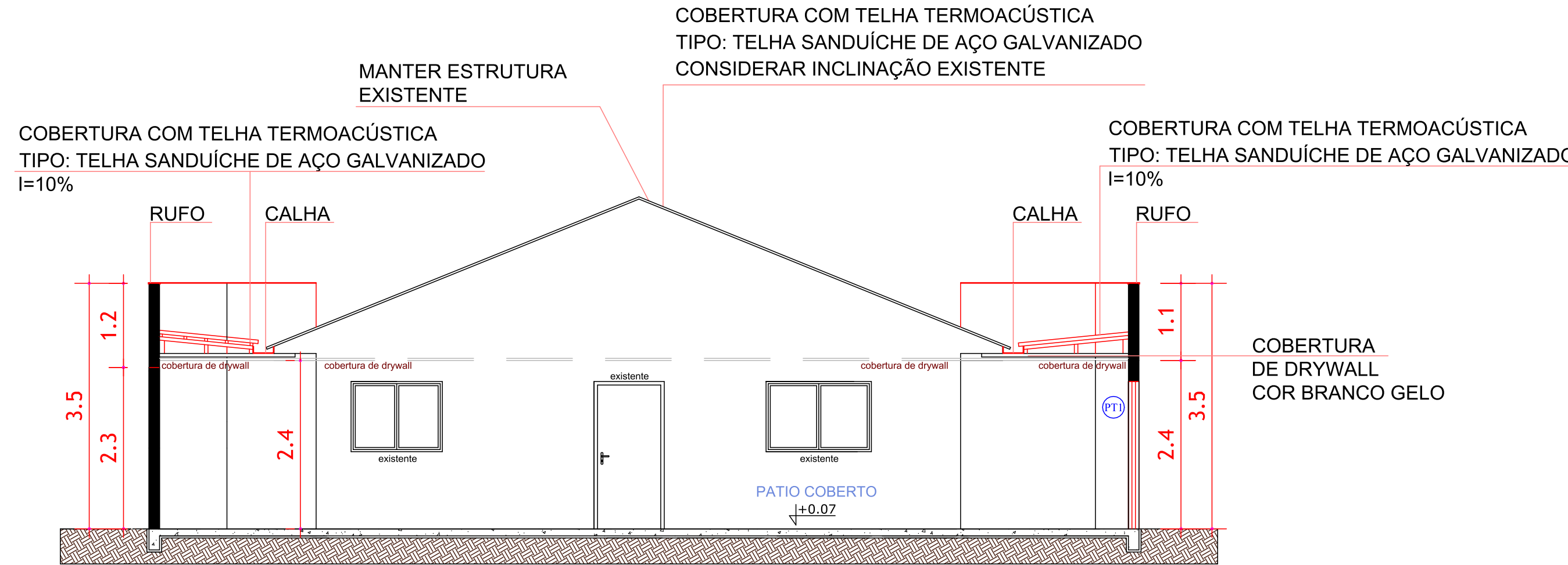

7

CORTE BB

ESCALA 1:50

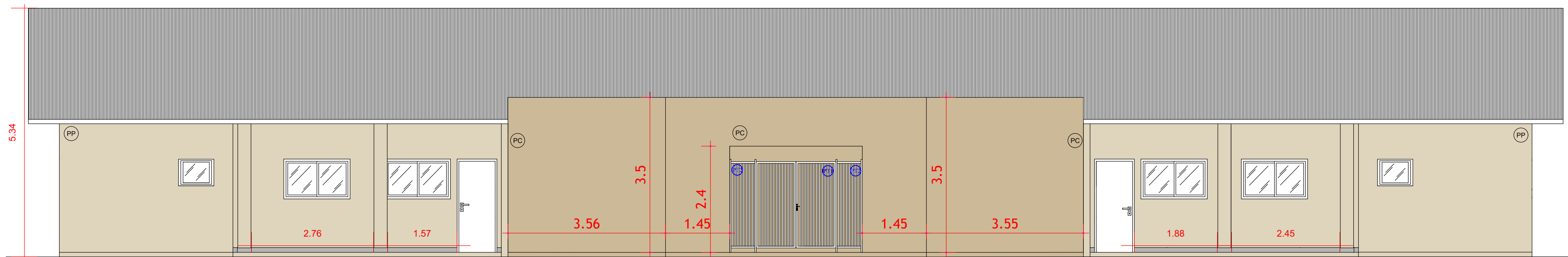

8

ELEVÇÃO 01

ESCALA 1:50

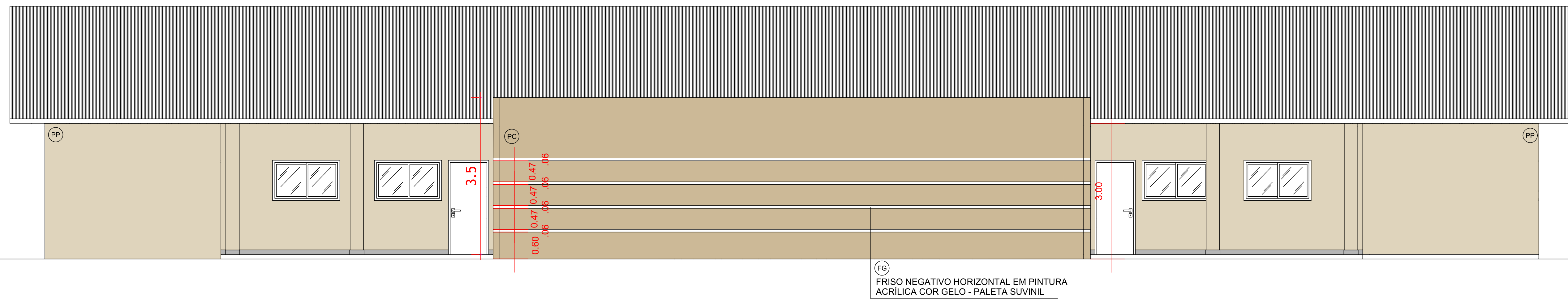

9

ELEVÇÃO 02

ESCALA 1:50

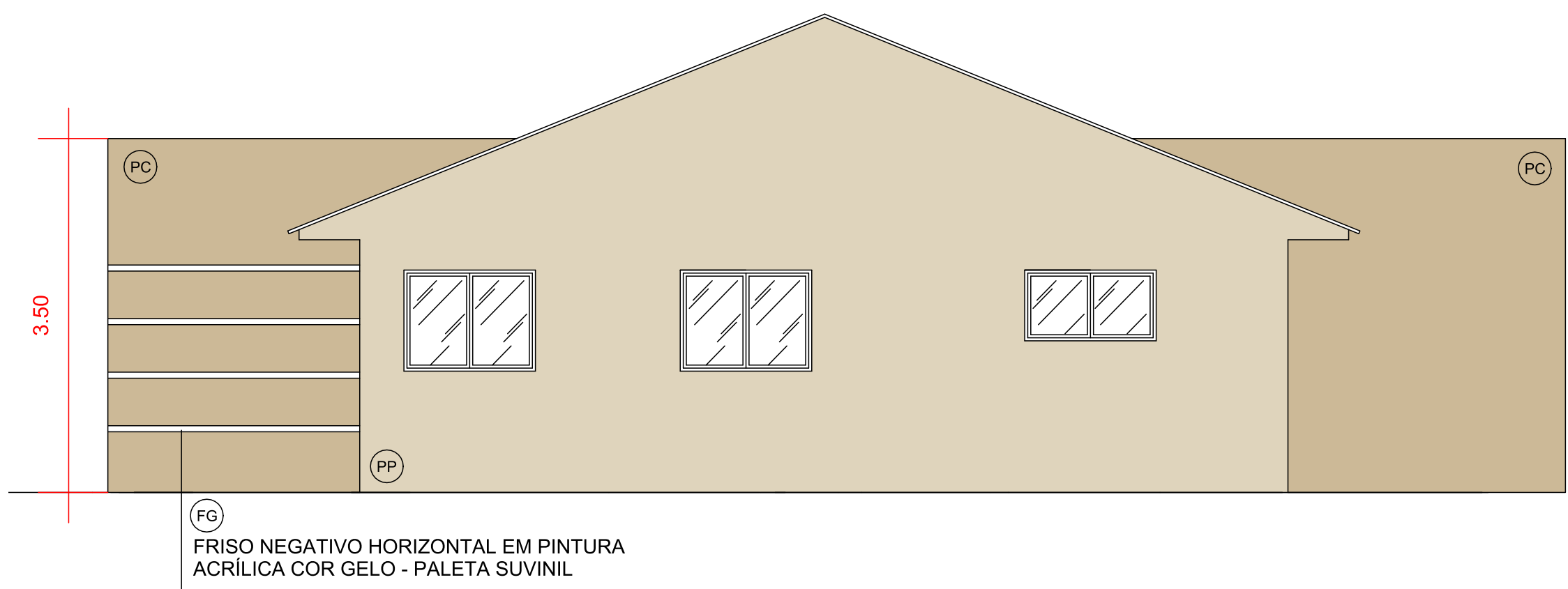

10

ELEVÇÃO 03

ESCALA 1:50



11

ELEVÇÃO 04

ESCALA 1:50

DETALHAMENTO PT1

SEM ESCALA

DESCRIÇÃO PT1:  
PORTÃO GRADE EM METALON COM TRAVA DE PISO  
PINTURA ESMALTE SINTÉTICO NA COR BRANCA  
PORTÃO DE ABIR 2 FOLHAS 180X210CM  
(CONFERIR MEDIDA IN LOCO)

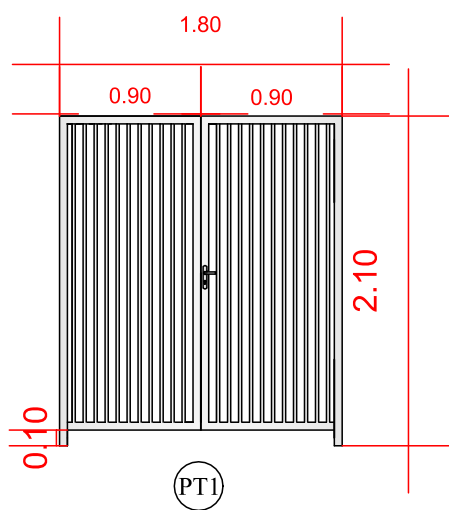

DETALHAMENTO PT2

SEM ESCALA

DESCRIÇÃO PT2:  
GRADE FIXA 0.60 EM METALON  
PINTURA ESMALTE SINTÉTICO NA COR BRANCA  
PORTÃO FIXO 1 FOLHA 60X210CM  
(CONFERIR MEDIDA IN LOCO)

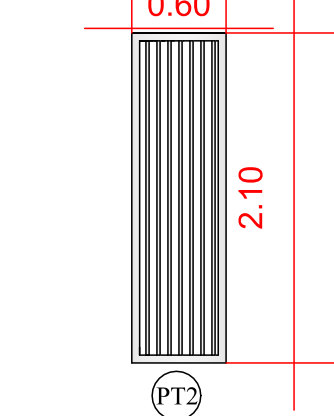

DETALHAMENTO PT3

SEM ESCALA

DESCRIÇÃO PT3:  
PORTÃO DE CORRER MANUAL - GRADIL BELGO  
PINTURA ESMALTE SINTÉTICO NA COR VERDE (conforme existente)  
PORTÃO MANUAL DE CORRER 1 FOLHA 248X240CM  
(CONFERIR MEDIDA IN LOCO)

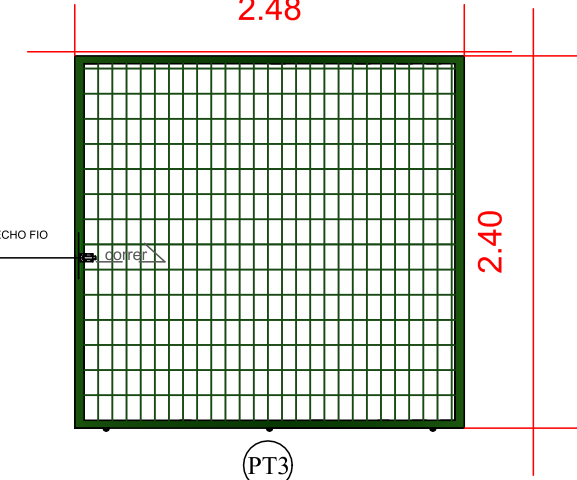

LEGENDA

- A CONSTRUIR
- EXISTENTE A DEMOLIR
- EXISTENTE A MANTER

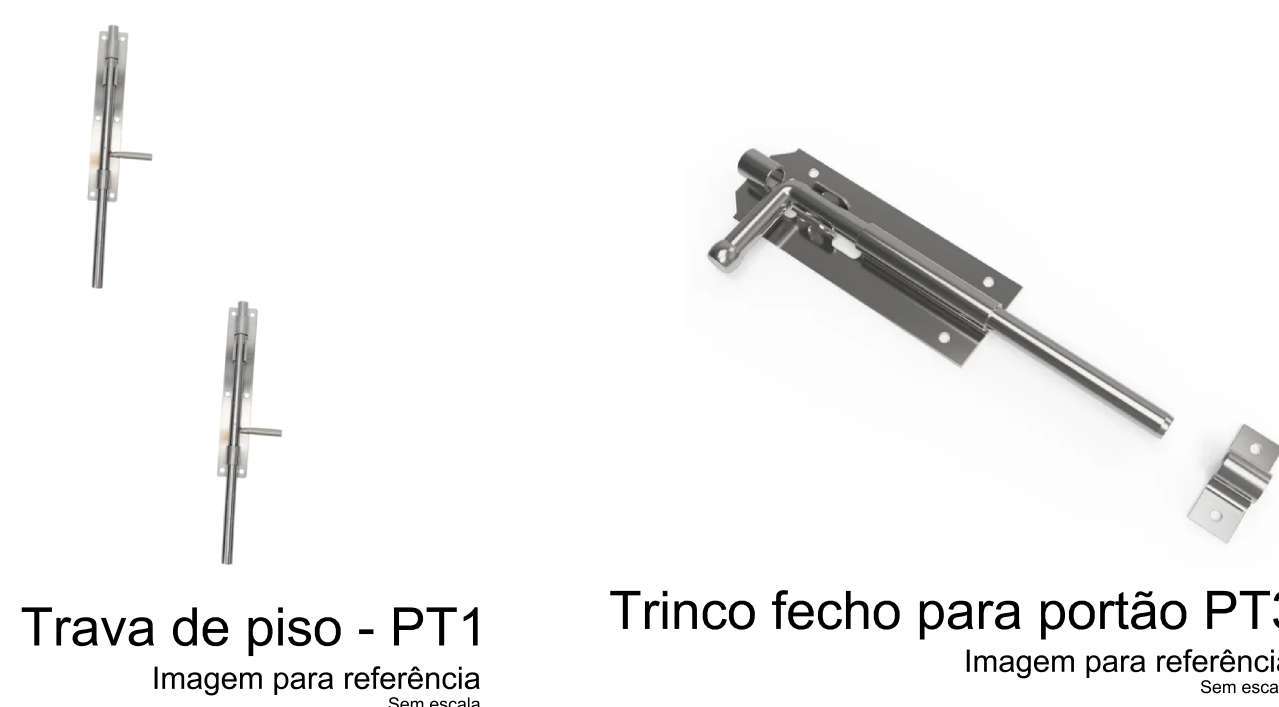

LEGENDA DE PINTURAS

(PP)	PINTURA ACRILICA COR PALHA - PALETA SUVINIL - ACABAMENTO TEXTURIZADO
(PC)	PINTURA ACRILICA COR CAMURÇA - PALETA SUVINIL - ACABAMENTO TEXTURIZADO
(PG)	FRISO NEGATIVO HORIZONTAL EM PINTURA ACRILICA COR GELO (0.6cm) - PALETA SUVINIL

TÍTULO DA PRANCHA: <b>REFORMA E AMPLIAÇÃO</b> CENTRO DE REFERÊNCIA DE ASSISTÊNCIA SOCIAL - CRAS	PRANCHA <b>02/02</b>	ZONEAMENTO <b>ZM6</b>
USO DA EDIFICAÇÃO <b>E - EDIFICAÇÃO DE USO SOCIAL E COMUNITÁRIO</b>	ESCALAS <b>DADA</b>	COEFICIENTES DE APROVEITAMENTO <b>0,08</b>
LOCAL DA OBRA R. SÃO VICENTE DE PAULA - ESQUINA COM A R. JOÃO BARRETO ÁREA INSTITUCIONAL - BAIRRO CENTRO - IBIPORÁ, PR	DATA DO PROJETO <b>OUTUBRO 2025</b>	TAXA DE OCUPAÇÃO (%) <b>8,57%</b>
PROPRIETÁRIO <b>PREFEITURA MUNICIPAL DE IBIPORÁ</b>	CPF / CNPJ <b>76.244.961/0001-03</b>	
SITUAÇÃO SEM ESCALA 	DECLARO QUE A APROVAÇÃO DO PROJETO NÃO IMPLICA NO RECONHECIMENTO PELA PREFEITURA DO DIREITO DE PROPRIEDADE DO TERRENO.  PROPRIETÁRIO PREFEITURA MUNICIPAL DE IBIPORÁ  AUTOR DO PROJETO DE REFORMA E AMPLIAÇÃO ARQUITETO JÚLIO CESAR DUTRA CAU A 20642-3  ESTAGIÁRIA EM ARQUITETURA HELOISE CAMARGO	
QUADRO DE ÁREAS (M²) ÁREA TERRENO.....4.300,02m² ÁREA EXISTENTE.....306,40m² ÁREA À AMPLIAR.....62,52m²  ÁREA TOTAL.....368,92m²	PREFEITURA MUNICIPAL DE IBIPORÁ	
PREFEITURA MUNICIPAL DE IBIPORÁ	PREFEITURA MUNICIPAL DE IBIPORÁ	